+3211224669

Citroën C5 X

€ 20.999
€ 17.354,55 excl. BTW

TECHNISCHE GEGEVENS

EERSTE INSCHRIJVING	07/2023
KILOMETERSTAND	39.887 km
BRANDSTOF	Benzine
VERMOGEN	130 pk (96 kW)
MOTOR	1.199 cc
TRANSMISSIE	Automaat
CARROSSERIE	Sedan · 4 deuren · 5 pl.
KLEUR	Grijs
EMISSIEKLASSE	euro 6

UITRUSTING & OPTIES

COMFORT EN KLIMAAT
Airconditioning · Armsteun · Automatische klimaatregeling · Centrale vergrendeling met afstandsbediening · Elektrisch verstelbare buitenspiegels · Elektrische ruiten · Lederen stuurwiel · Regensensor · Start/Stop systeem · Stuurbekrachtiging

RIJHULP EN PARKEREN
Achteruitrijcamera · Parkeersensoren achteraan

VEILIGHEID
ABS · Airbag achteraan · Airbag bestuurder · Airbag passagier · Bandenspanningscontrolesysteem · Electronic Stability Program (ESP) · Hoofdairbag · Startonderbreker · Zij-airbag

VERLICHTING
LED verlichting · Mistlampen

MULTIMEDIA
Boordcomputer · Digitale radio-ontvangst (DAB) · Multifunctioneel stuur · Navigatiesysteem · Radio · Touchscreen · USB

EXTRA'S EN OVERIGE
4-seizoenenbanden · Lichtmetalen velgen

Car-Pass rapport
Officiële kilometerhistoriek

Scan voor de volledige fiche

Alle foto's & opties
garagehetsas.be

SPOTiCAR

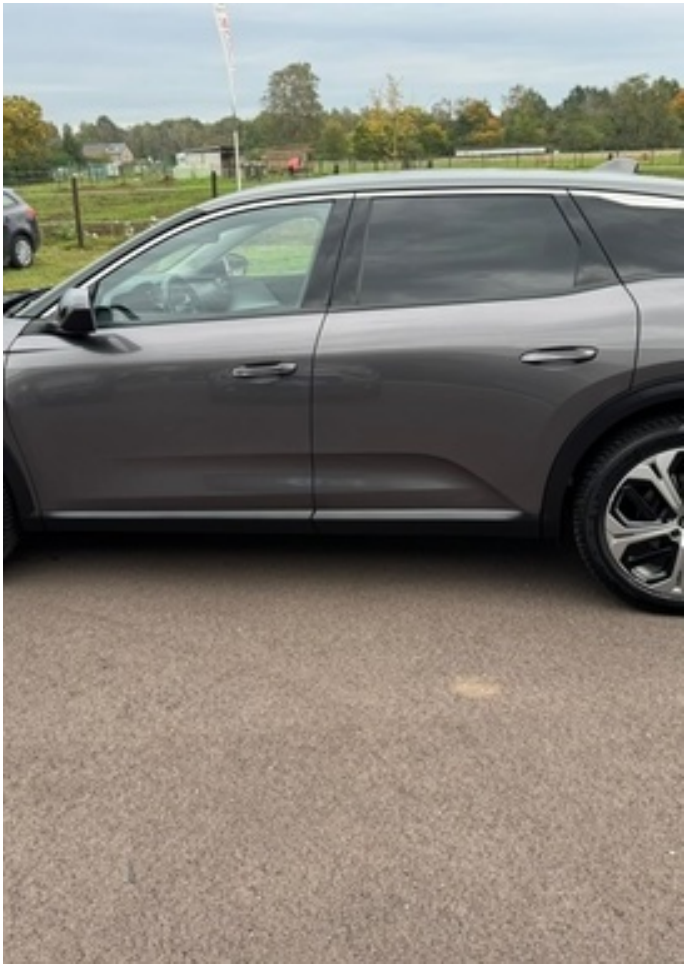

13°C
21
A/C
AUTO
21

SOS

DRIVE MODE

220
Sluisstraat
Dan
14:11
Favoriete radiozenders
Telefoon
App-draaier
Opties

39887 km

Kleber

HET SAS

A/C
AUTO
12V